



Republica Moldova  
Consiliul Raional Cimișlia



# BUGET PENTRU CETĂȚENI

EXECUTAREA BUGETULUI  
CONSILIULUI RAIONAL CIMIȘLIA  
**8 LUNI ANUL 2022**

Elaborat: *Direcția Finanțe Cimișlia*

Cimișlia 2022

# INFORMAȚI GENERALE

În 8 luni ale anului 2022, la bugetul public raional au fost acumulate venituri în sumă de 117,5 milioane lei, fiind în creștere cu 18,6 milioane lei față de perioada similară a anului trecut. Cheltuielile au constituit 113,3 milioane lei, care comparativ cu aceeași perioadă a anului 2021, sunt mai mari cu 21,4 milioane lei. Executarea Bugetului Raional Cimișlia s-a încheiat cu un excedent în sumă de 4,2 milioane lei, iar soldurile mijloacelor bănești în conturile bugetului raional au constituit 12,6 milioane lei.

- ✓ **Impozitele și taxele** au fost încasate în sumă de 3,9 milioane lei, dintre care: impozitul pe venit – 3,8 milioane lei și taxe pe mărfuri și servicii – 0,1 milioane lei.
- ✓ **Veniturile acumulate de instituțiile bugetare** (resurse colectate) în perioada de referință au constituit 2,3 milioane lei. Comparativ cu perioada similară a anului trecut acestea s-au majorat cu 0,8 milioane lei.
- ✓ **Donațiile** acumulate în bugetul raional au însumat 2,0 milioane lei.
- ✓ Suma **transferurilor primite de la bugetul de stat și bugetele locale** se raportează la 109,0 milioane lei.
- ✓ Suma de bază achitată pentru **împrumuturile** angajate a constituit 1,4 milioane lei, inclusiv „Energetic II” – 1,3 milioane lei și „Locunițe sociale” – 0,1 milioane lei.
- ✓ Gestionarea eficientă a finanțelor publice rămâne prioritate maximă pentru Consiliul Raional Cimișlia.

# EXECUTAREA VENITURILOR ȘI CHELTUIELILOR BUGETULUI RAIONAL



Venituri 117511,4  
mii lei (63,5 % față de  
suma planificată pe an)

Cheltuieli 113334,7  
mii lei (59,0 % față de  
suma planificată pe an)

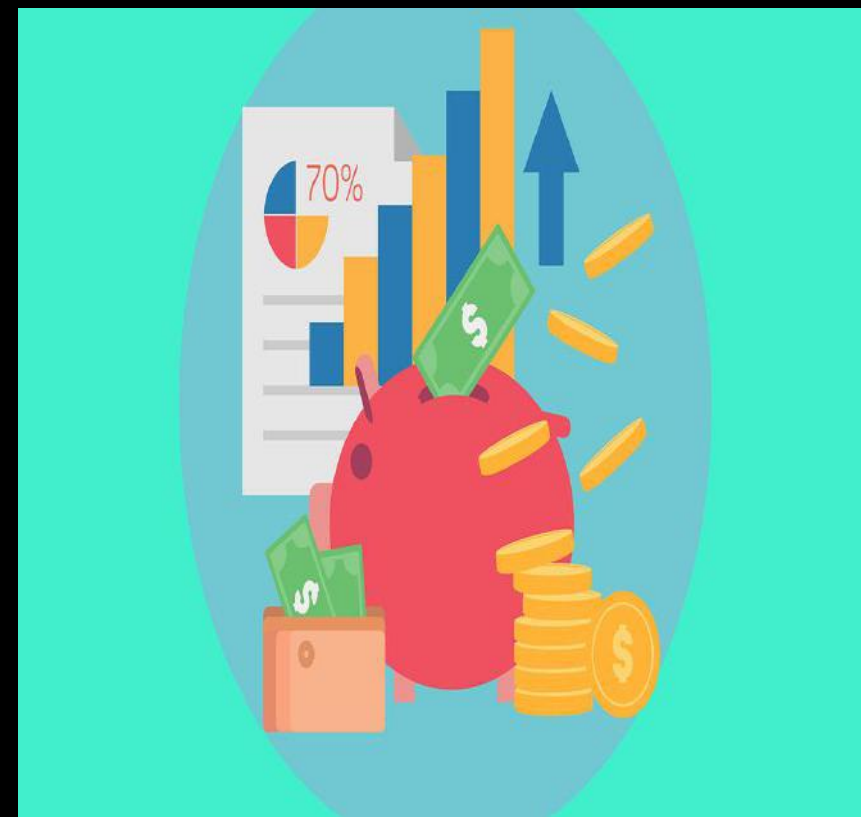
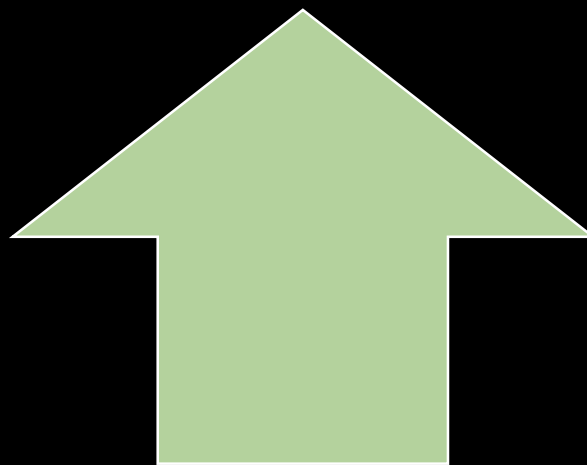

# REPARTIZAREA VENITURILOR BUGETULUI RAIONAL

- **VENITURILE** bugetului raional, la situația din 31.08.2022, au fost executate (acumulate) în sumă totală de **117 522,38 mii lei** sau la nivel de **63,5 %** față de suma planificată pe an sau cu 18 564,6 mii lei mai mult față de aceeași perioadă a anului precedent.

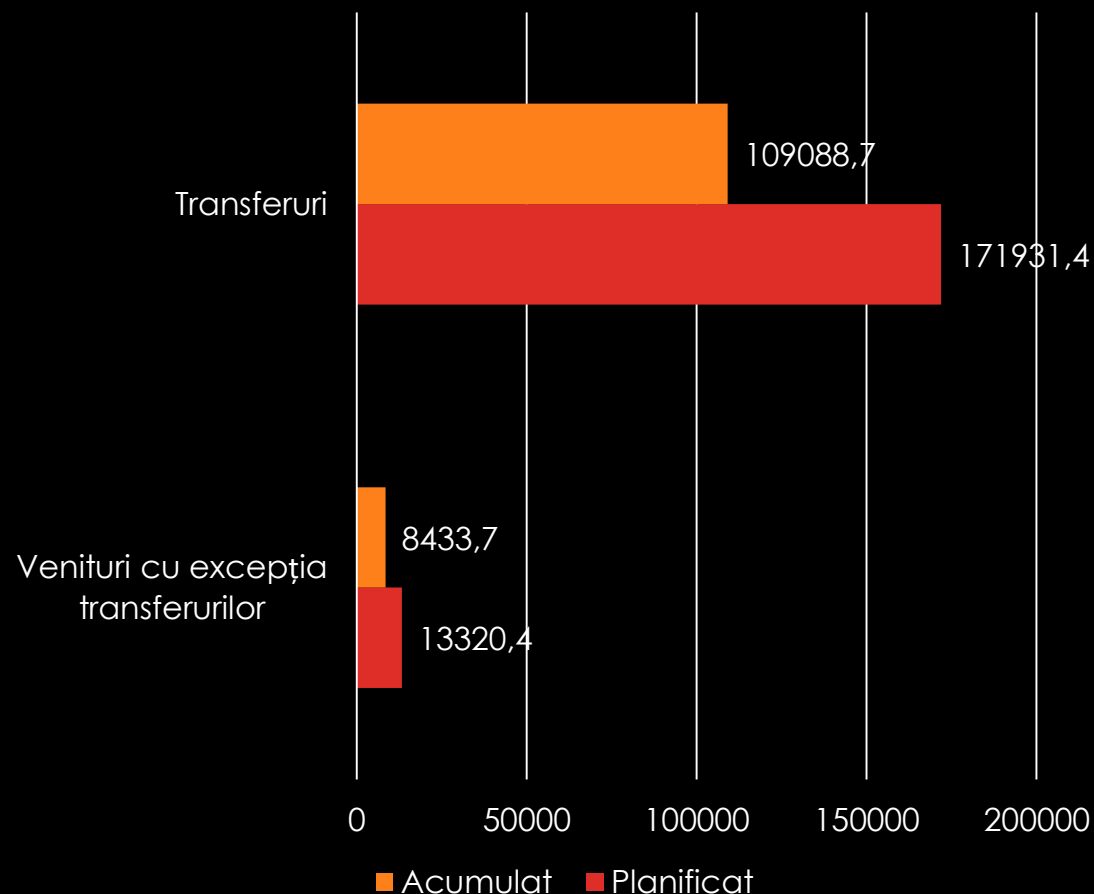

# TRANSFERURI încasate de la bugetul de stat

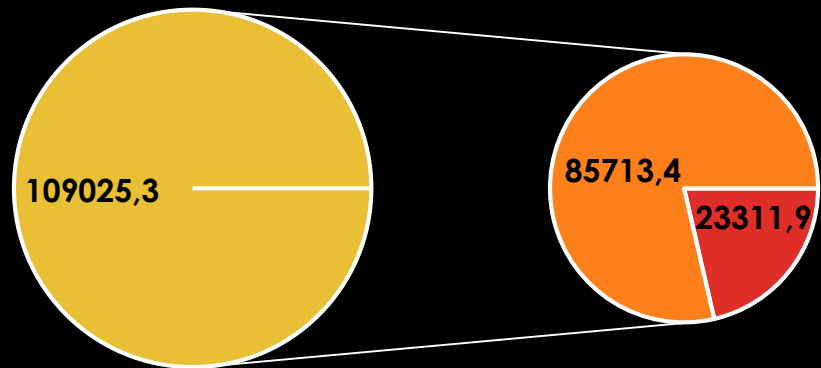

- Transferuri cu destinație generală - 23311,9 mii lei
- Transferuri cu destinație specială - 85713,4 mii lei

**TRANSFERURILE CU DESTINAȚIE SPECIALĂ DE LA BUGETUL DE STAT** au însumat **85713,4 mii lei** sau 75,3% față de prevederile anuale. Transferurile cu destinație specială sînt alocate pentru competențele stabilite prin lege.

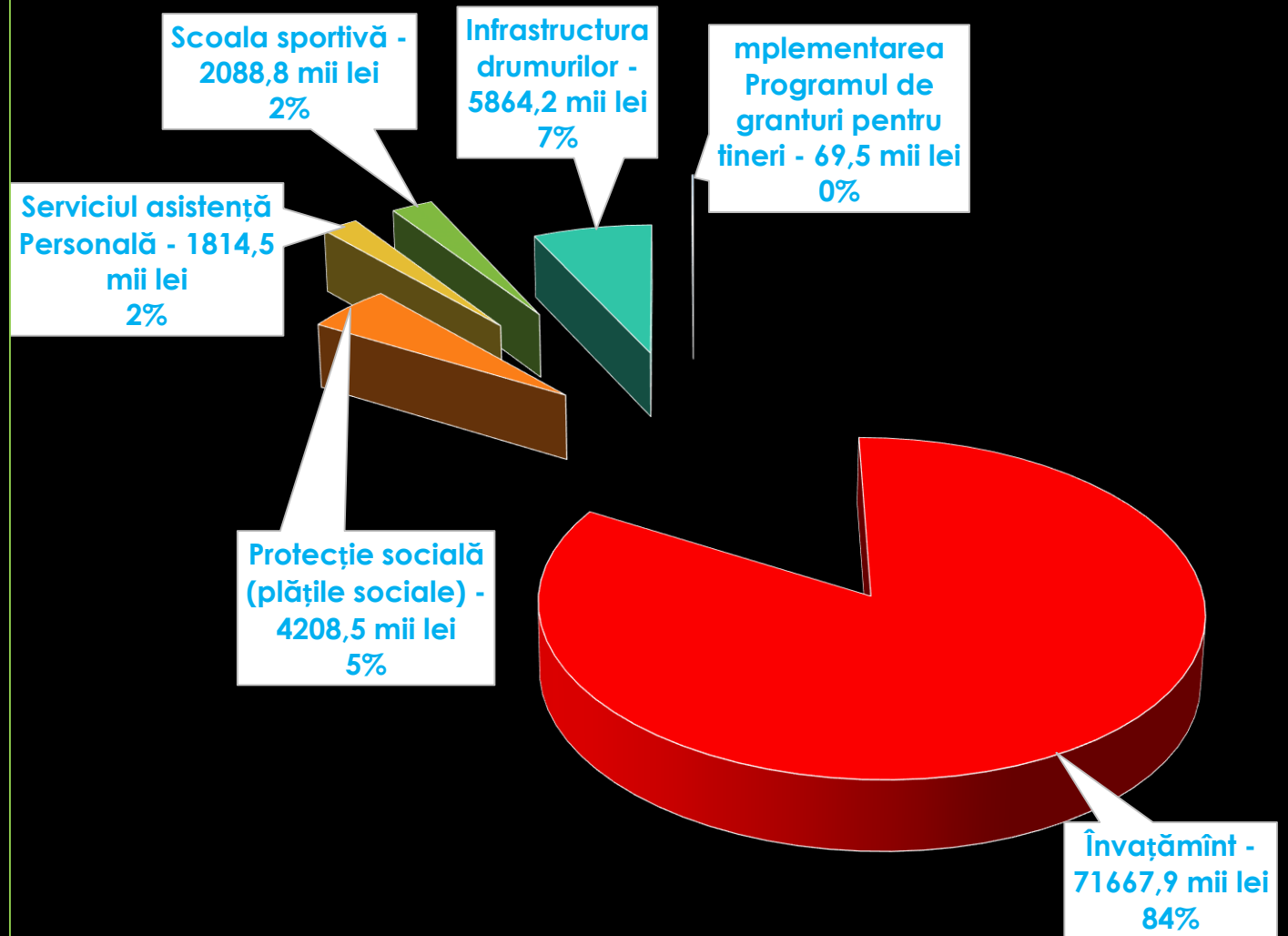

# DINAMICA TRANSFERURILOR PE PERIOADA 2021-2022 (8 LUNI)

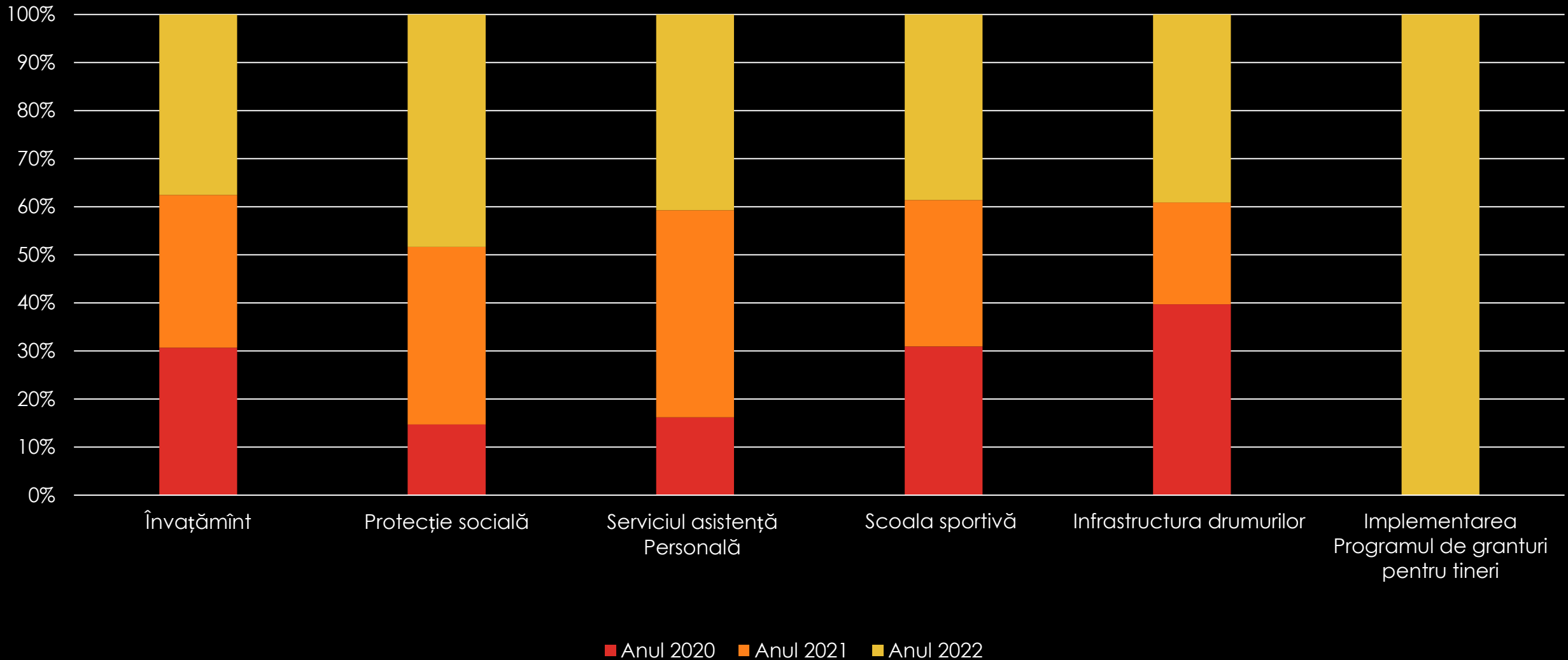

# CHELTUIELILE BUGETULUI RAIONAL REPARTIZATE PE GRUPE FUNCȚIONALE

Mii lei

- **CHELTUIELILE** bugetului raional la situația din 31.08.2022 au fost executate în sumă totală de **113334,7 mii lei**, sau 59,0 % față de indicatorii planificați sau cu 21419,2 mii lei mai mult față de aceeași perioadă a anului precedent.
- Cele mai mari cheltuieli au fost direcționate pentru ramura **Învățământ – 75654,0 mii lei (66,8%)**.

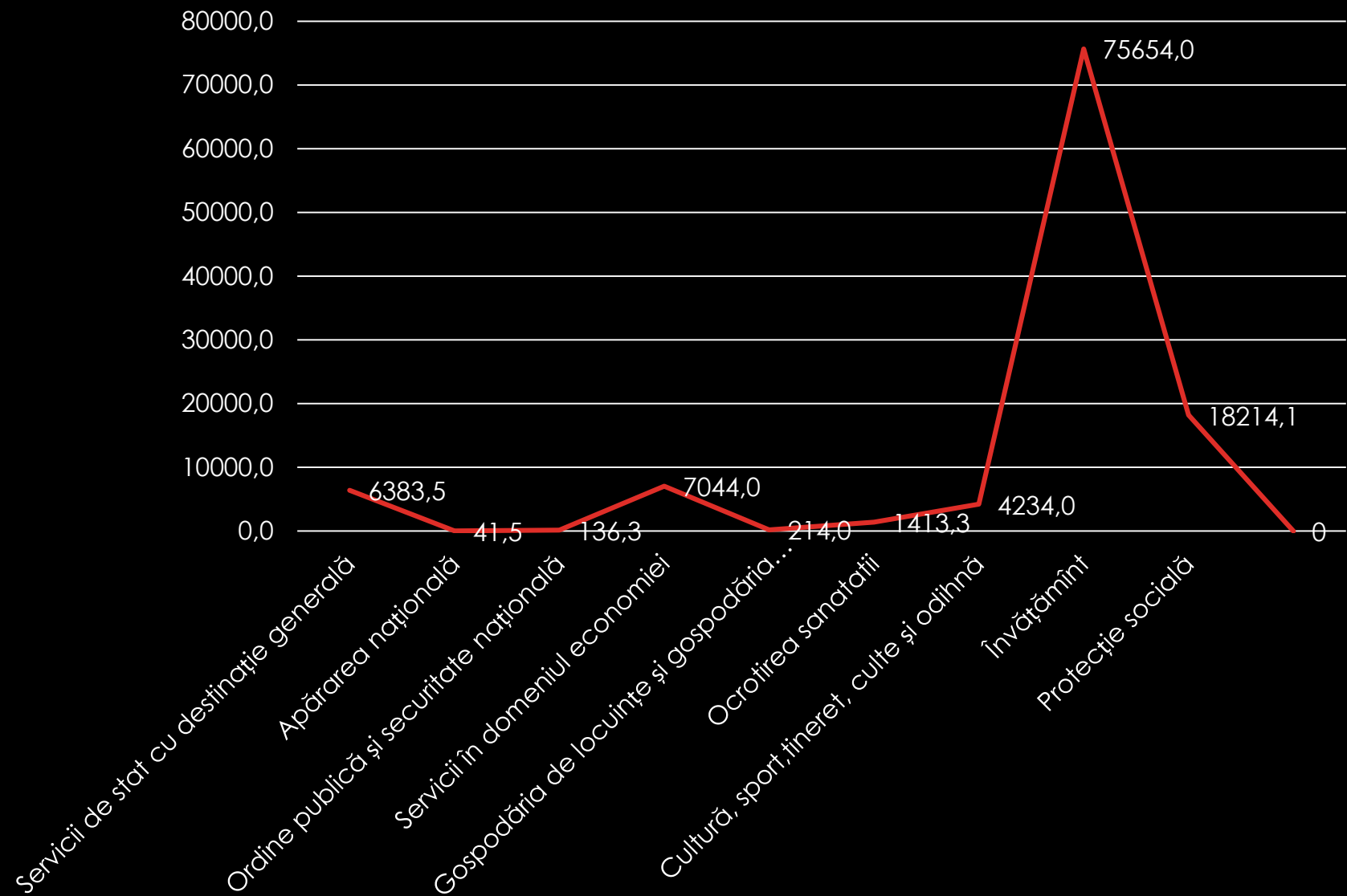

# DESCIFRAREA CHELTUIELILOR LA NIVEL DE CLASIFICAȚIE ECONOMICĂ

- Din suma totală a cheltuielilor executate partea preponderentă se atestă la capitolul „**cheltuieli de personal**”, care s-au înregistrat în sumă de **74507,8 mii lei** sau cu 6970,0 mii lei mai mult în comparație cu aceeași perioadă a anului 2021.
- Cheltuielile au fost executate după cum urmează:
- **Bunuri și servicii** – 15722,9 mii lei (energie electrică, gaze naturale, servicii de locațiune, ș.a);
- **Dobânzi aferente datoriei** - 59,59 mii lei (aferent proiectului implementat „Energetic II”);
- **Subvenții** - 350,8 mii lei (IP „Incubatorul de afaceri” - 100,0 mii lei, ÎM „Servcom Cimișlia” - 214,0 mii lei, IMSP din raion - 36,8 mii lei);
- **Prestații sociale** - 4822,7 mii lei (plăți sociale);  
**Alte cheltuieli** - 389,7 mii lei;
- **Transferuri acordate APL I** - 856,9 mii lei (110,0 mii lei - beneficiari ai cantinelor sociale, 110,0 mii lei - CL Gura Galbenei, contribuția în cadrul proiectului MA IMPLIC; 550,0 mii lei - CO Cimișlia implementarea proiectelor de menire socială; 20,0 mii lei - CL Gradiște, contribuția Consiliului raional pentru implementarea proiectelor de menire socială și 66,9 mii lei - CL Hîrtop, construcția canalului de scurgere a apelor pluviale).

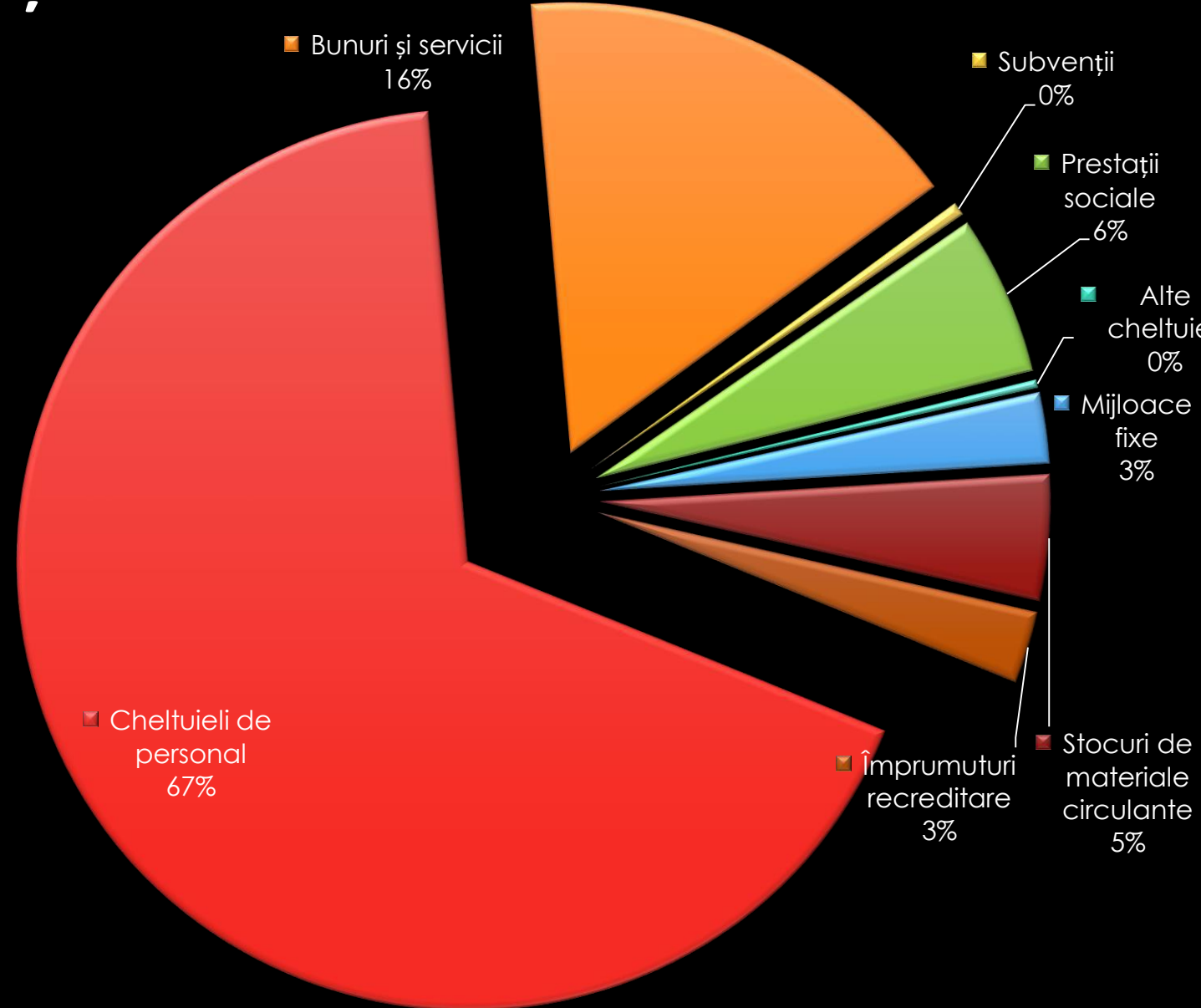

# CULTURA

## CHELTUIELI TOTALE – 4234,0 MII LEI



### Școala sportivă

- Cheltuieli totale - 2088,3 mii lei

### Muzeu

- Cheltuieli totale - 309,3mii lei

### Ansambluri și formațiuni

- 4 colective artistice
- Cheltuieli totale – 532,4 mii lei

### Centrul de tineret

- 1 centru de tineret
- Cheltuieli totale 274,7 mii lei

# ÎNVĂȚĂMÎNT

**CHELTUIELI TOTALE** - 75654,0 mii lei

În domeniu activează 22 instituții,  
dintre care:



## Școala primară- grădiniță

- 62 copii grădiniță/34 copii școala primară
- Nr. Instituții: 2
- Cheltuieli totale 2185,3 mii lei

## Licee

- 2225 copii
- Nr. Instituții 4
- Cheltuieli totale 31428,4 mii lei

## Centrul raional de Creație a Copiilor și Adolescenților Cimișlia

- 60 grupe, 868 copii
- Cheltuieli totale 1630,2 mii lei

## Școala de Arte Cimișlia

- 369 copii, 63 grupe;
- Cheltuieli totale 3510,4 mii lei

## Gimnazii

- 1 728 copii
- Nr. Instituții 13
- Cheltuieli totale 16 32626,9 mii lei

# PRESTAȚII SOCIALE

Indemnizații de asistență socială

- **Susținerea copiilor rămași fără grija părintească** – 71 copii (lunar) - 981,5 mii lei

Alocații

- **Serviciul Asistență Parental Profesională** – 16 copii (lunar) – 186,1 mii lei
- **Case de copii de tip familial** – 8 beneficiari (lunar) – 90,6 mii lei

Compensații

- **Compensații bănești cadre didactice** – 337 cadre – 1348,0 mii lei
- **Compensații transport persoane cu dizabilități** – 1625 persoane (mediu 9 luni) – 1649,2 mii lei

Alte prestații sociale

- **Bani de buzunar pentru copii din serviciile sociale** – 34 copii (lunar) – 165,8 mii lei

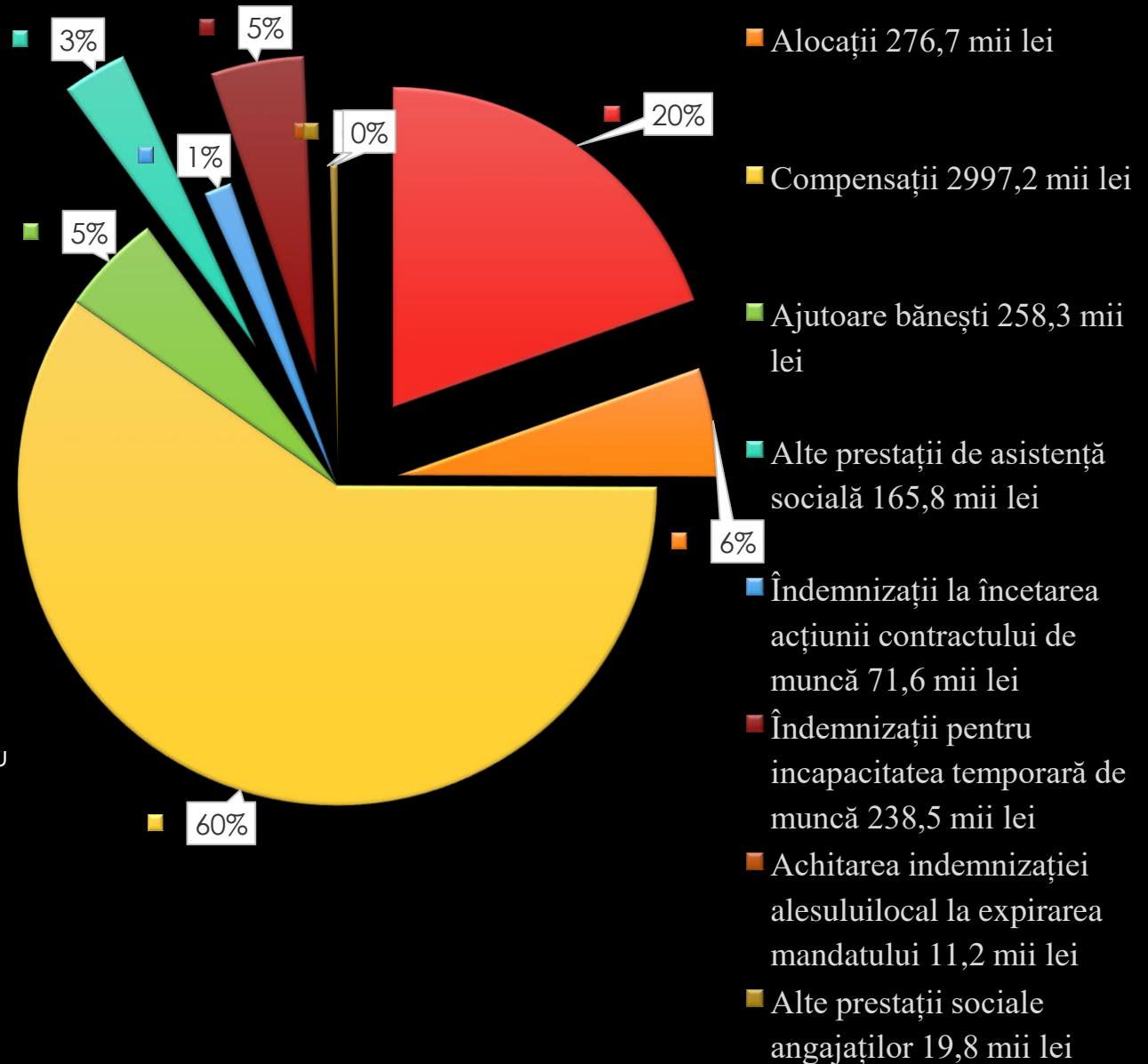

■ Indemnizații de asistență socială 981,9 mii lei

■ Alocații 276,7 mii lei

■ Compensații 2997,2 mii lei

■ Ajutoare bănești 258,3 mii lei

■ Alte prestații de asistență socială 165,8 mii lei

■ Indemnizații la încetarea acțiunii contractului de muncă 71,6 mii lei

■ Indemnizații pentru incapacitatea temporară de muncă 238,5 mii lei

■ Achitarea indemnizației alesului local la expirarea mandatului 11,2 mii lei

■ Alte prestații sociale angajaților 19,8 mii lei



**MULȚUMESC PENTRU  
ATENȚIE!**